

Calle Namilla

Superficie de parcela:

170,00 m²

Sup. libre de parcela:

91,69 m²

Las cotas y dimensiones son aproximadas. La constructora podrá modificar según determine la Dirección Facultativa del proyecto, con el fin de ejecutar con garantía la construcción.

Nº de vivienda

3

Planta:

Jardín

Etiqueta energética:

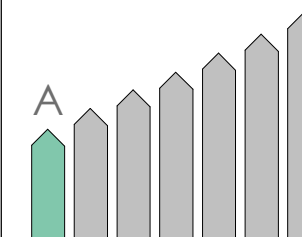

Construye:



Vende:



Superficies Vivienda 3 jardín

Jardín delantero	5,48 m ²
Jardín trasero	86,21 m ²
	91,69 m²

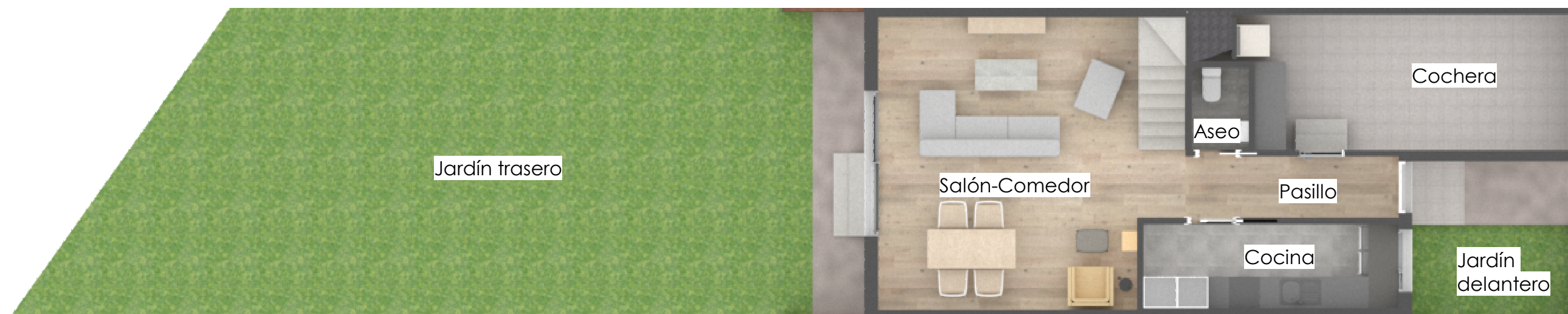
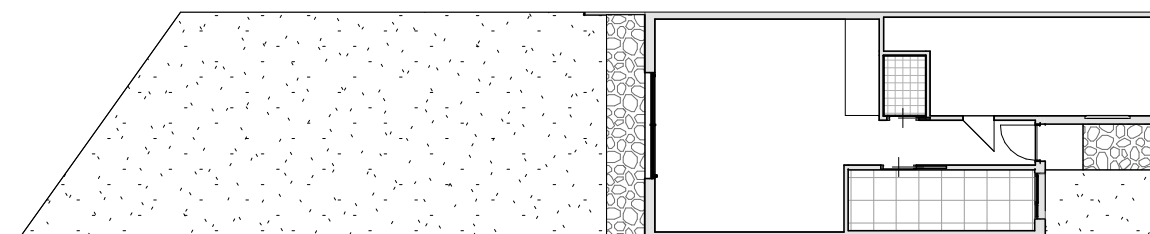

Superficies Vivienda 3

Nombre	Superficie
Aseo	1,74 m ²
Cocina	7,93 m ²
Garaje	17,38 m ²
Pasillo	4,90 m ²
Salón-comedor	31,81 m ²
Planta Baja	63,75 m ²

Superficies Vivienda 3

Nombre	Superficie
Baño 1	3,79 m ²
Baño 2	3,67 m ²
Distribuidor	2,72 m ²
Dormitorio 1	12,25 m ²
Dormitorio 2	12,81 m ²
Dormitorio 3	14,57 m ²
Terraza	8,60 m ²
Planta Primera	58,40 m ²

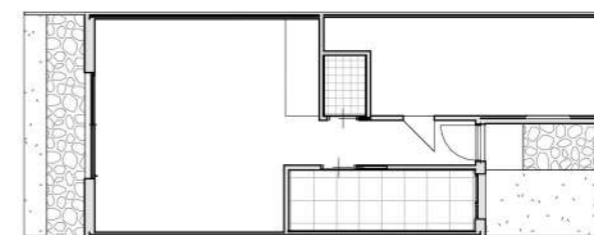

Residencial
c/ Namilla 15

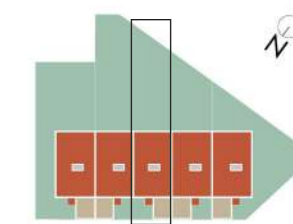

Calle Namilla

Superficie de parcela:

170,00 m²

Superficie útil total:

122,15 m²

Las cotas y dimensiones son aproximadas. La constructora podrá modificar según determine la Dirección Facultativa del proyecto, con el fin de ejecutar con garantía la construcción.

Nº de vivienda

3

Planta:

Baja

Etiqueta energética:

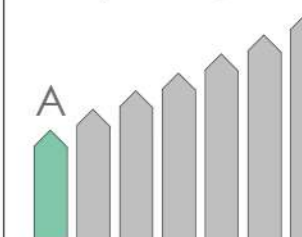

Construye:

VDL

Vende:

gesleón



Superficies Vivienda 3

Nombre	Superficie
Aseo	1,74 m ²
Cocina	7,93 m ²
Garaje	17,38 m ²
Pasillo	4,90 m ²
Salón-comedor	31,81 m ²
Planta Baja	63,75 m ²

Superficies Vivienda 3

Nombre	Superficie
Baño 1	3,79 m ²
Baño 2	3,67 m ²
Distribuidor	2,72 m ²
Dormitorio 1	12,25 m ²
Dormitorio 2	12,81 m ²
Dormitorio 3	14,57 m ²
Terraza	8,60 m ²
Planta Primera	58,40 m ²

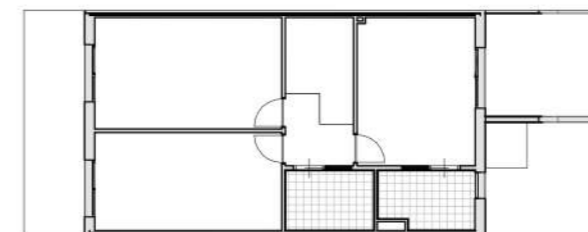

Residencial
c/ Namilla 15

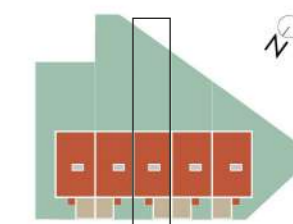

Calle Namilla

Superficie de parcela:

170,00 m²

Superficie útil total:

122,15 m²

Las cotas y dimensiones son aproximadas. La constructora podrá modificar según determine la Dirección Facultativa del proyecto, con el fin de ejecutar con garantía la construcción.

Nº de vivienda

3

Planta:

Primera

Etiqueta energética:

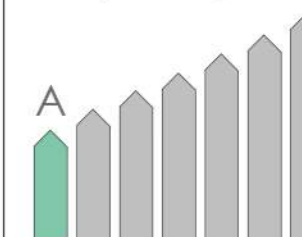

Construye:

VDL

Vende:

gesleón

